

DISTRETTO SOCIO SANITARIO 19
COMUNE DI GRAVINA DI CATANIA
UFFICIO AUTONOMO SPECIALE
PIANO DI ZONA

Verbale di seduta n. 5 del 13 aprile 2023

OGGETTO: ATTIVITA' DI CO-PROGETTAZIONE AI SENSI DELL'ART.55 D.LGS. N.117/2017 DEGLI INTERVENTI PER SERVIZIO DI SOSTEGNO ALLA GENITORIALITÀ E MEDIAZIONE FAMILIARE E RELATIVI INTERVENTI A VALERE SUL FONDO POVERTÀ QUOTA SERVIZI 2019" - AZIONE 2. INTERVENTI E SERVIZI DI INCLUSIONE PER I BENEFICIARI RDC - CUP G39G19000700001 CIG 9509361CEF

PREMESSO:

- che con determina 360/2022 veniva avviata la procedura in oggetto, approvati l'avviso con i che con determina 360/2022 veniva avviata la procedura in oggetto, che a seguito di valutazione, come da verbale 1 del 16 dicembre 2022 redatto dalla commissione di valutazione dell'offerta la costituenda RTI Soc. Coop. TEAM Ti Educa, Soc. Coop. Prospettiva e Consorzio il Nodo è stata ammessa alla co progettazione;
- che con determina 509 del 30 novembre 2022 è stato: approvato il Verbale n. 1 del 29 novembre 2022, redatto dalla commissione di valutazione dell'offerta presentata dalla Cooperativa sociale Mosaico, individuata la Società Cooperativa Sociale Mosaico, con sede in Catania in Via Rametta n. 47 partita iva 04084400870 quale Ente del Terzo Settore ammesso alla coprogettazione;

DATO ATTO CHE:

come da verbale 4 del 3 marzo 2023 si è completata l'attività di co progettazione congiunta con la costituenda RTI Soc. Coop. TEAM Ti Educa, Soc. Coop. Prospettiva e Consorzio il Nodo, e con la Cooperativa Mosaico alla presenza dei rispettivi legali rappresentanti;

con delibera del Comitato dei Sindaci 3/2023 sono state approvate le "Linee guida sulla rendicontazione dei contributi nella co progettazione con gli Enti del Terzo Settore";

alla luce della proposta progettuale presentata e di quanto emerso dalla co progettazione si ritiene necessario puntualizzare ulteriormente alcuni aspetti relativi al reciproco apporto al progetto e pertanto occorre predisporre un ulteriore incontro;

che l'incontro è stato fissato per le ore 12.30 della data odierna;

sono convenuti la d.ssa Giuseppa Scalia Responsabile dell'UAS di Piano, la d.ssa Marina Anna Maria Carrubba RUP della procedura e il dr. Salvatore Litrico quale rappresentante della costituenda RTI come sopra richiamata

TUTTO CIO' PREMESSO

La d.ssa Scalia conferisce alla d.ssa Carrubba le funzioni di segretaria verbalizzante e alle ore 12.30 da avvio al proseguo della fase progettuale.

In via preliminare si rende edotto il rappresentante della costituenda RTI del contenuto delle linee guida di cui alla Delibera del Comitato dei Sindaci 3/2023.

Di seguito il RUP presenta all'ETS uno schema riepilogativo delle attività da porre in essere in seno all'attività oggetto di co progettazione e delle incombenze a carico di ognuno degli attori coinvolti. Tale schema viene discusso e ulteriormente definito dalle parte. In esito a quanto sopra, viene approvato e allegato alla presente quale schema pre contrattuale di riferimento. Le parti convengono che le somme individuate in seno a tale schema contrattuale possono essere rimodulate qualora emergessero delle economie in sede di esecuzione del progetto.

Ritenuta conclusa l'attività di co progettazione, si rimanda alla successiva stipula dell'accordo di collaborazione.

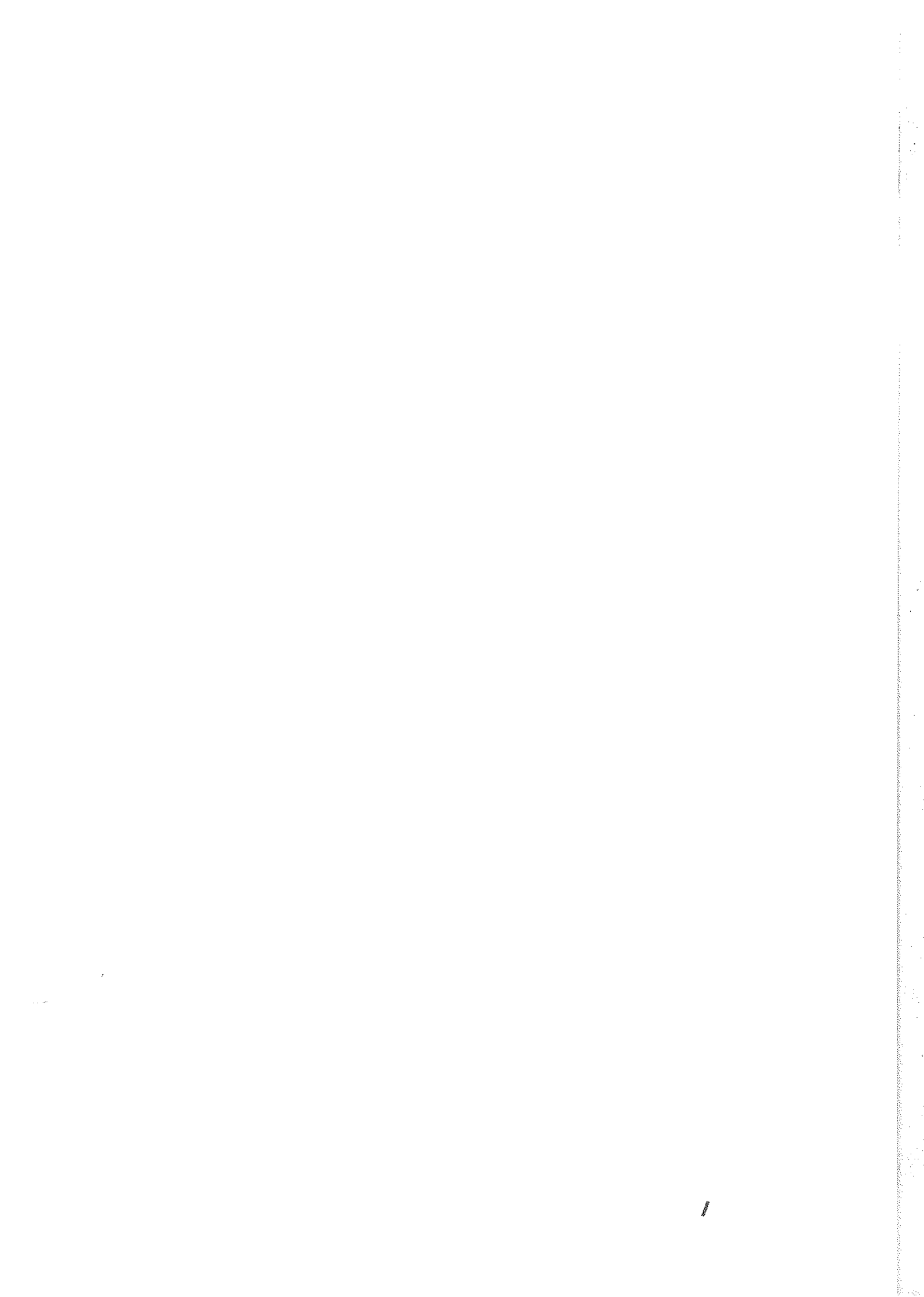

Alle ore 13.50 la riunione viene chiusa.

Letto, confermato e sottoscritto.

D.ssa Giuseppa Scalia



TEAM
EDUCA A MIGLIORARE
Soc. Coop. Sociale
Via C. Cantù 23-95123 CATANIA
P.163868720875

Dr Salvatore Litrico



Dott.ssa Marina Anna Maria Carrubba

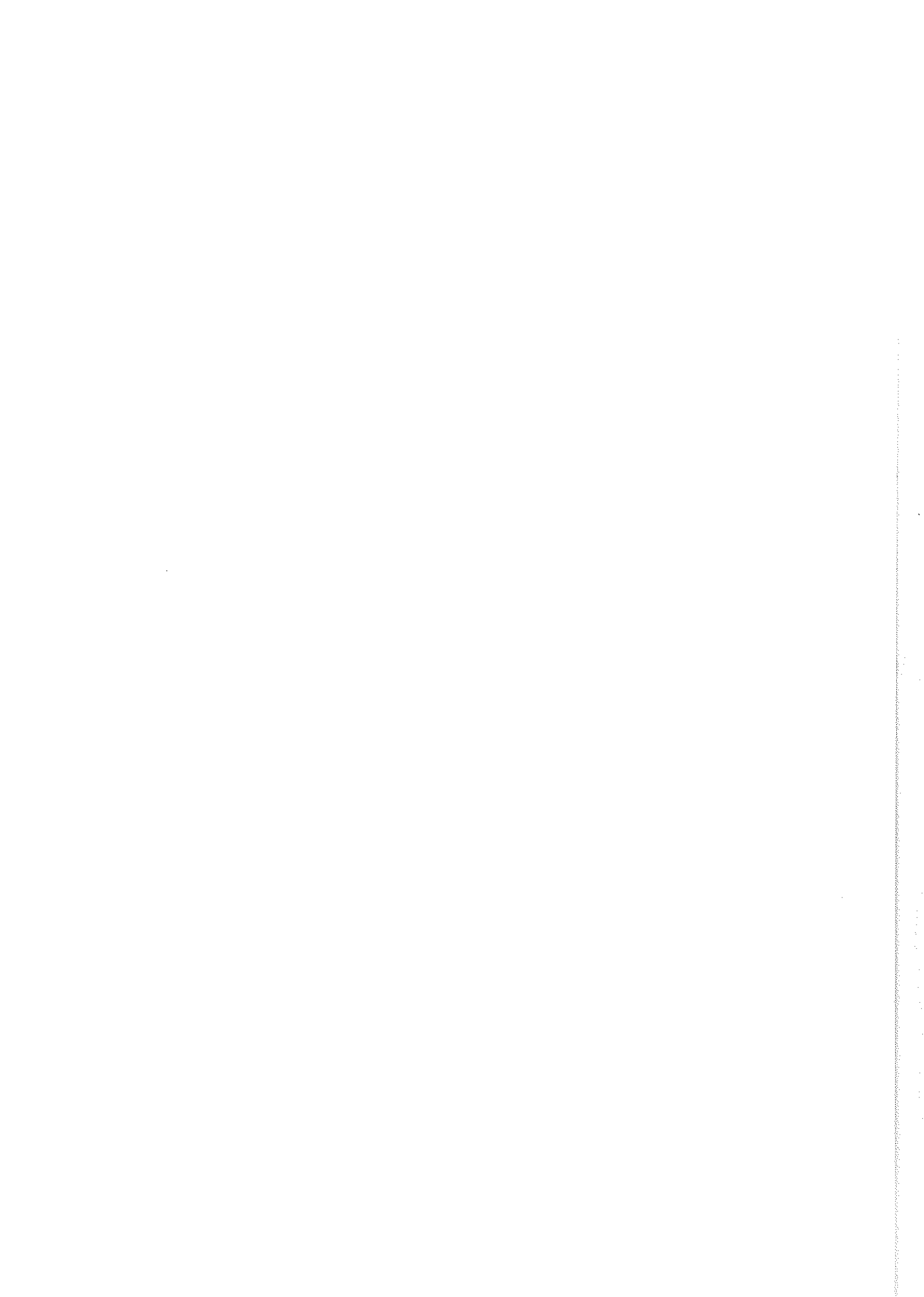



CO PROGETTAZIONE SOSTEGNO ALLA GENITORIALITA'

NON ASSOGGETTE A RIMBORSO SPESE		RIPARTIZIONE COMPITI		ANALISI DEI COSTI TRIENNALE			
RISORSE PA	RISORSE ETS	ATTIVITA' DI PERTINENZA PA	ATTIVITA' DI PERTINENZA ETS	PUBBLICA AMMINISTRAZIONE		ENTE TERZO SETTORE	
Budget € 68208 per il progetto	struttura amministrativa di pertinenza (uffici), relative attrezzature informatiche, utenze e costi di gestione inclusi quelli relativi al personale	ATTIVITA' DI INFORMAZIONE ALLA RETE	TRE CENTRI FAMIGLIA aperti presso le sedi comunali per due volte la settimana per tre ore ciascuna con cui realizzare le seguenti attività:	BUDGET DI PROGETTO	68208	UFFICI ENTE + UTENZE	NO
struttura ufficio piano	volontari ed associazioni di volontariato	LINEE GUIDA AI SERVIZI SOCIALI DEL TERRITORIO	1) laboratorii gestionali, 2) percorsi personalizzati di accompagnamento	STRUTTURA UFF. PIANO + UTENZE	NO	VOLONTARI	NO
Personale ufficio piano	seminari formativi per il personale coinvolto (5 da due ore)	PUBBLICITA' SU SITO DISTRETTUALE E SU PAGINA FACEBOOK E SITI COMUNI DEL DISTRETTO	3) azione ten bariale dff.aa, 4) Dotti di cura, 5) mediazione (personale), 6) Prevenzione Salute Città	QUOTA UFFICI COMUNI FRONT OFFICE + UTENZE	NO	PERSONALE UFFICI	NO
Strumentazione e software ufficio piano	esperto in analisi applicata del comportamento	ATTIVITA' AMMINISTRATIVA RELATIVA ALLA ESECUZIONE DELLA CO PROGETTAZIONE	7) Esposse meet dei gestori	COSTI PERSONALE UFFICIO PIANO	NO	PERSONALE DEI PROGETTI	48756
utenze ufficio piano	Mediatore culturale	QUALE VERIFICA DELLA RENDICONTAZIONE, RIMBORSO A EFFETTO DI CONTRIBUTO, RENDICONTAZIONE DELLA MISURA SU PIATTAFORMA MINISTERO, ECC.	Equipe multidisciplinare composta da esperti e in composizione variegata e secondo della casistica	COSTI PERSONALE SERVIZI SOCIALI COMUNALI	NO	SERVIZI	119016,56
Servizi sociali dei comuni del territorio di pertinenza		LINEE GUIDA SPORTELLI WELFARE	Predisposizione del Piano VS			STRUTTURE	13625,44
Sportelli welfare presso i suddetti comuni			5 seminari formativi da 2 ore per il personale			MEZZI E STRUMENTAZIONE	60.000
scad per front office presso i comuni di Gravina di Catania, San Geronio di Catania e Camporotondo Etneo (richiede il utome			Presenza di un coordinatore di progetto, un esperto in analisi applicata del comportamento e di un mediatore culturale				
			campagna di sensibilizzazione sul territorio				
			predisposizione di Banca modulare				
			DOTI DI CURA				

