

DISTRETTO SOCIO SANITARIO 19
COMUNE DI GRAVINA DI CATANIA
UFFICIO AUTONOMO SPECIALE
PIANO DI ZONA

Verbale di seduta n. 2 DEL 13 febbraio 2023

OGGETTO: ATTIVITA' DI CO-PROGETTAZIONE AI SENSI DELL'ART.55 D.LGS. N.117/2017 DEGLI INTERVENTI PER SERVIZIO DI SOSTEGNO ALLA GENITORIALITÀ E MEDIAZIONE FAMILIARE E RELATIVI INTERVENTI A VALERE SUL FONDO POVERTÀ QUOTA SERVIZI 2019" - AZIONE 2. INTERVENTI E SERVIZI DI INCLUSIONE PER I BENEFICIARI RDC - CUP G39G19000700001 CIG 9509361CEF

PREMESSO:

- che con determina 360/2022 veniva avviata la procedura in oggetto, approvati l'avviso con i relativi allegati, nominato il RUP e fissato il termine ultimo per la presentazione delle proposte al 15/11/2022;
- che con relazione iniziale il RUP prot. 006/int del 25/11/2022 dava atto dell'avvenuta presentazione, alla scadenza del termine su riportato, di una sola proposta da parte della Costituenda RTI Soc. Coop. TEAM Ti Educa, Soc. Coop. Prospettiva e Consorzio il Nodo;
- che con determina del responsabile UAS 502/2022 il RUP della procedura è stato incaricato della verifica della regolarità dell'istanza presentata e nominata la commissione di valutazione composta dalla d.ssa G. Scalia quale Presidente, dalla d.ssa A. Girgenti quale componente e dalla d.ssa M. Carrubba quale componete
- che con relazione prot 009/int del 12/12/2022 il RUP ha dato atto della regolarità della istanza presentata
- che in data 16/12/2022 è stata convocata la commissione come sopra composta, che si è riunita alle ore 8.30 nei locali del Distretto Socio Sanitario 19 sede di via Roma 197 Gravina di Catania
- che a seguito di valutazione, come da verbale 1 del 16 dicembre 2022 la costituenda RTI Soc. Coop. TEAM Ti Educa, Soc. Coop. Prospettiva e Consorzio il Nodo è stata ammessa alla co progettazione;

DATO ATTO CHE:

occorre avviare la procedura di coprogettazione con la costituenda RTI Soc. Coop. TEAM Ti Educa, Soc. Coop. Prospettiva e Consorzio il Nodo, alla presenza del legale rappresentante della cooperativa capofila, al fine di definire le modalità operative, gli ambiti di intervento, i servizi da rendersi, le specifiche competenze ed i compiti da ascrivere alla competenza dei singoli attori coinvolti

è stata fissata per il giorno 13/02/2023 alle ore 9.30 la prima seduta di co progettazione da tenersi negli uffici dell'UA di Piano sito in via Roma 197, Gravina di Catania

gli attori convenuti sono individuati nella d.ssa Giuseppa Scalia Responsabile dell'UAS di Piano, nella d.ssa Marina Anna Maria Carrubba RUP della procedura e nel dr. Salvatore Litrico quale rappresentante della costituenda RTI come sopra richiamata

TUTTO CIO' PREMESSO

La d.ssa Scalia conferisce alla d.ssa Carrubba le funzioni di segretaria verbalizzante e alle ore 9.30 da avvio alla fase progettuale.

In via preliminare si esamina il contenuto della proposta progettuale presentata dalla costituenda RTI e si procede alla articolazione analitica dei singoli punti al fine di definire le azioni e le modalità operative secondo quanto di seguito segnato.

Ad avvio della riunione si discute sul contenuto dell'art 55 del TU degli ETS e del d.lgs 241/2000 oltre che le linee guida di cui al DM 72.31-03-2021, al fine di individuare la corretta forma da

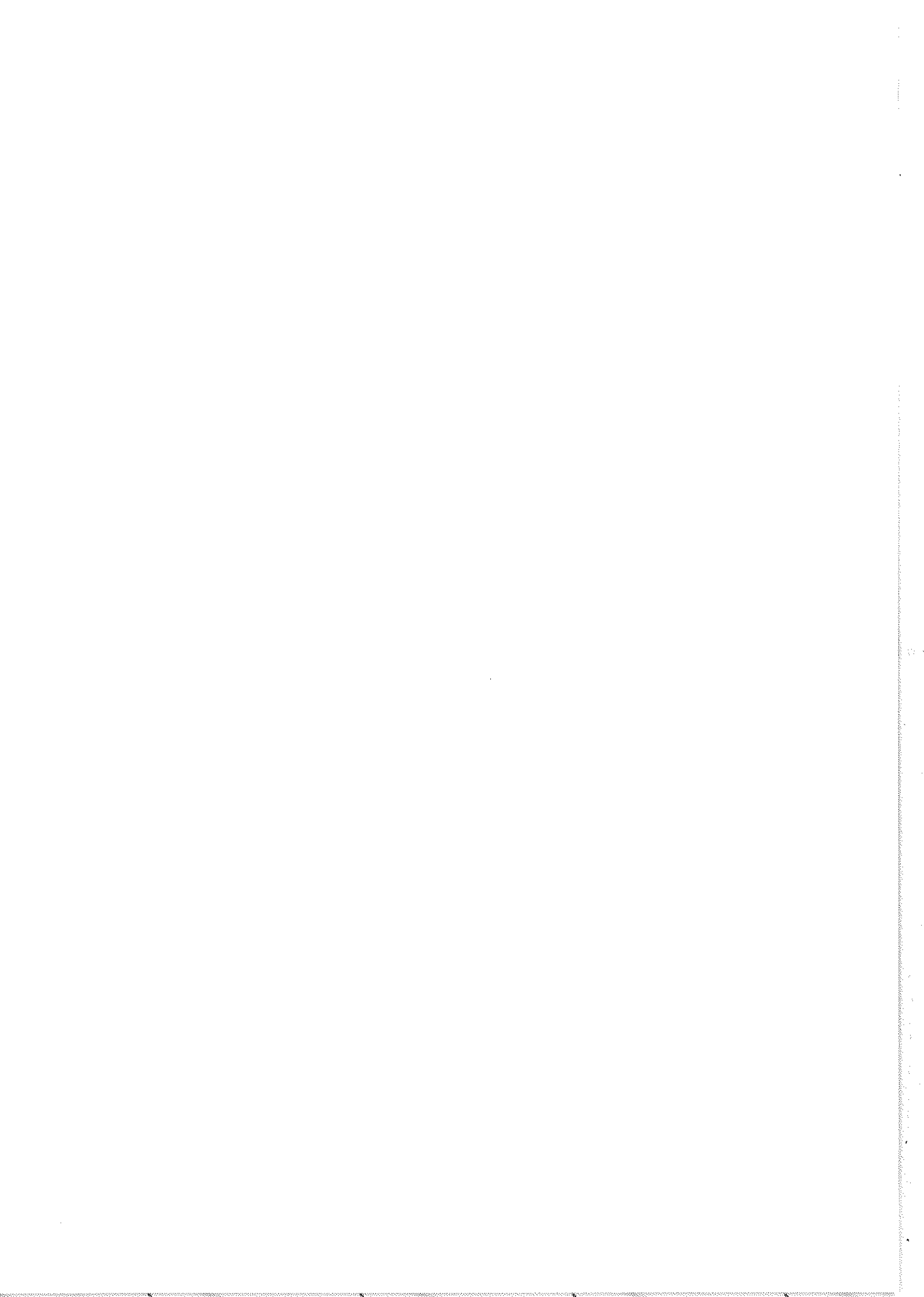

attribuire all'accordo da sottoscrivere a seguito della co progettazione. In tale ambito si evidenzia l'indicazione del su richiamato DM che fa rientrare la co-progettazione nell'alveo delle procedure soggette al rispetto delle norme di cui al d.lgs 241/2000 e in particolare all'art. 11 che rubrica gli accordi integrativi o sostitutivi dei provvedimenti a cui : *".. si applicano, ove non diversamente previsto, i principi del codice civile in materia di obbligazioni e contratti in quanto compatibili."* e all'art. 12 che riconduce le risorse economiche impiegate alla categoria dei contributi. Secondo tale indicazione la RTI procederà ad una fatturazione mensile fuori campo IVA supportata dalla note spese e dalla documentazione relativa alle spese sostenute.

Si concorda che l'attività richiede preliminarmente l'individuazione dell'utenza di riferimento, delle procedure per la presa in carico e la gestione dei soggetti e, infine, i servizi messi a disposizione.

In particolare si evidenzia che sarà necessario attivare progetti a favore di nuclei familiari con minori per i quali emerga l'esigenza del relativo sostegno. Tale attività potrà riguardare anche interventi da rendersi prima della nascita del figlio e comunque sempre nel corso dei primi 1000 giorni di vita .

L'individuazione dei beneficiari dovrà essere effettuata non solo a seguito della segnalazione da parte dei servizi sociali dei comuni ricadenti nella giurisdizione del DSS19 (segnalazione rituale), ma anche tramite il coinvolgimento degli attori presenti sul territorio che possano avere contezza di situazione di disagio o di necessità legati a fattispecie attenzionabili tramite le misure di sostegno alla genitorialità.

In tale contesto la RTI si impegna ad attivare idonea e capillare campagna di sensibilizzazione sul tema, coinvolgendo le strutture presenti sul territorio come scuole, pediatri, ginecologi (anche a mezzo dei consultori), parrocchie, associazioni varie, anche organizzando incontri formativi/informativi sia a favor degli operatori che a favore delle famiglie. Dal canto suo il Distretto Socio Sanitario si impegna ad informare adeguatamente la Rete per l'inclusione sociale, anche al fine di coinvolgerne i componenti, oltre che a predisporre idonee linee guida per i servizi sociali dei comuni di propria giurisdizione..

La diffusione delle possibilità offerte dai servizi per il sostegno alla genitorialità sarà realizzata anche tramite il sito internet del Distretto Socio Sanitario 19, il profilo facebook del distretto, i siti dei comuni facenti parte del Distretto SS19, lo sportello "Welfare di prossimità" presente presso i servizi sociali di ogni comune del Distretto Socio Sanitario 19.

In tale fase sarà predisposta dalla RTI anche la relativa modulistica da utilizzare per la segnalazione dei soggetti da attenzionare

A seguito della segnalazione la RTI avvierà le procedure per il primo contatto con il soggetto e/o il nucleo familiare, al fine di individuare le esigenze emergenti, gli eventuali interventi possibili e predisporre un adeguato piano di azione relativo ai servizi da predisporre. In tale contesto intervengono tutti i soggetti che sono deputati all'analisi delle esigenze (assistente sociale pedagogista, equipe, ecc), alla messa in atto delle singole iniziative, al monitoraggio dei progetti.

Dal punto di vista operativo, saranno individuate sul territorio del Distretto socio Sanitario 19 tre sedi operative costituenti il front office per l'utenza, che saranno successivamente individuate in esito ai contatti da prendersi con le amministrazioni comunali, e che saranno aperte con i calendari e gli orari da individuare. In particolare si evidenzia la necessità di assicurare la presenza di sedi operativa nei territori dei comuni che storicamente presentano situazioni sociali particolarmente complesse e variegate.

In linea generale si concorda sulla opportunità che i progetti relativi al superamento della grave marginalità adulta interagiscano con quelli di cui alla presente co progettazione, in modo da ampliare l'ambito di intervento sociale qualora emergessero esigenze diverse da quelle risolvibili con gli interventi di sostegno alla genitorialità.

Si concorda quindi di programmare la prossima riunione congiuntamente con la cooperativa Mosaico per ragionare sui margini di intervento condiviso.

Da ultimo si esaminano i progetti individuati dalla Costituenda RTI in seno alla propria proposta. Con riferimento agli stessi non emergono particolari problemi e in linea generale si ritengono

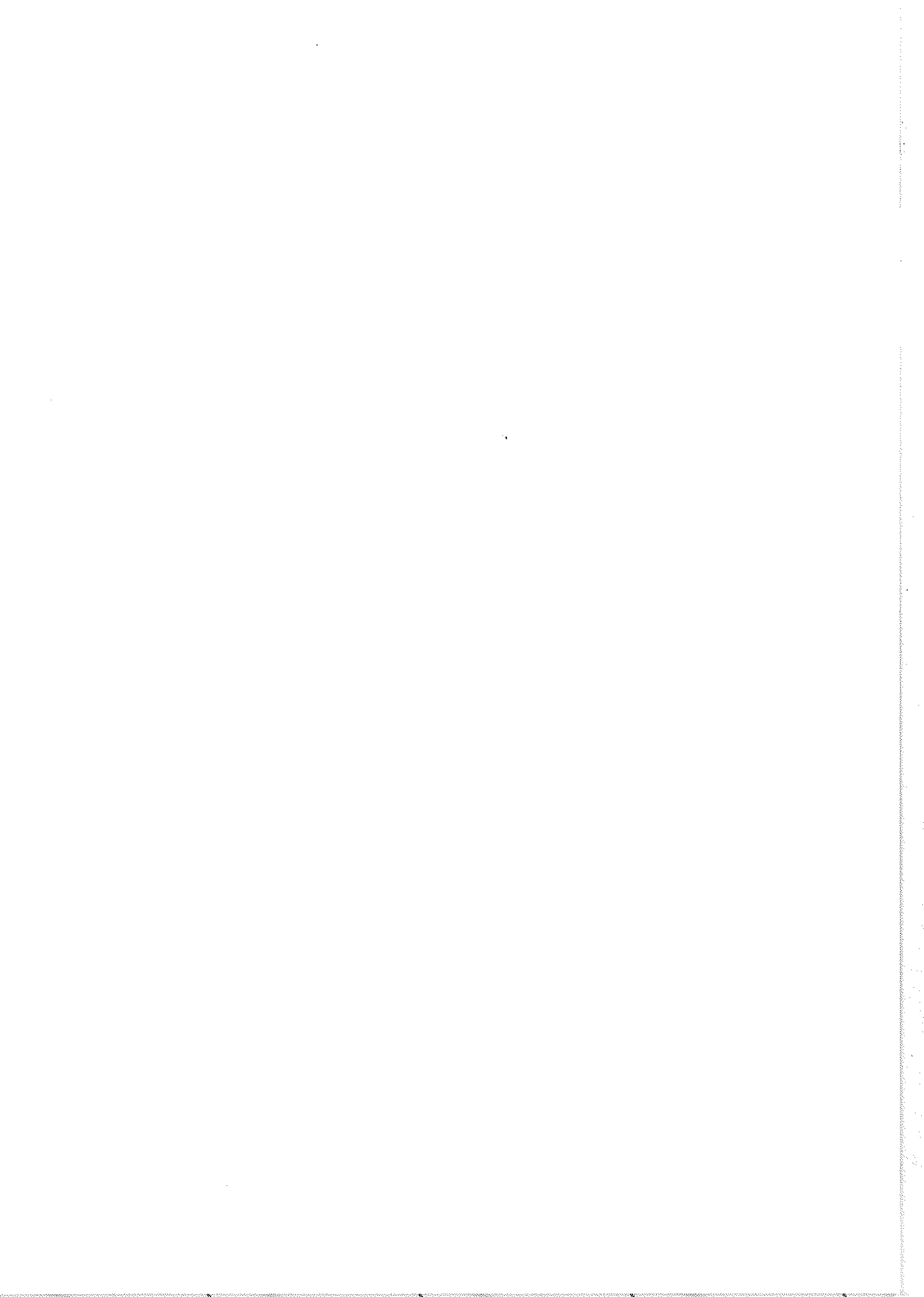

condivisibili. Si sottolinea comunque la necessità di individuare le ipotesi di sostegno extra di carattere economico (es. piscina mamma/figlio, buono spesa, pagamento bolletta.... ecc) o quelle extra di carattere di tipo professionale(psicologo, pedagogista, ecc.).

Ritenendo necessario proseguire la definizione degli interventi anche tramite il coinvolgimento della soc. coop Mosaico, si conviene di rinviare la seduta al 20 febbraio 2023, ore 9.30, sempre presso la sede di questo Ufficio di Piano.

Alle ore 13.00 la riunione viene chiusa.

Letto, confermato e sottoscritto.

D.ssa Giuseppa Scalia



Dr Salvatore Litrico

TEAM
TI EDUCARE A MIGLIORARE
Soc. Coop. Sociale
Via P. Camera 23-95123 CATANIA
P.I. 03668720975

Dott.ssa Marina Anna Maria Carrubba

