

DISTRETTO SOCIO SANITARIO 19
COMUNE DI GRAVINA DI CATANIA
UFFICIO AUTONOMO SPECIALE
PIANO DI ZONA

Verbale di seduta n. 4 del 3 marzo 2023

OGGETTO: ATTIVITA' DI CO-PROGETTAZIONE AI SENSI DELL'ART.55 D.LGS. N.117/2017 DEGLI INTERVENTI PER SERVIZIO DI SOSTEGNO ALLA GENITORIALITÀ E MEDIAZIONE FAMILIARE E RELATIVI INTERVENTI A VALERE SUL FONDO POVERTÀ QUOTA SERVIZI 2019" - AZIONE 2. INTERVENTI E SERVIZI DI INCLUSIONE PER I BENEFICIARI RDC - CUP G39G19000700001 CIG 9509361CEF E PER IL CONTRASTO ALLA POVERTA' ED IL SUPERAMENTO DELLA GRAVE MARGINALITA' ADULTA, A VALERE SUL PIANO AZIONE LOCALE QUOTA SERVIZI 2017 - CUP G31B17001040001 - CIG: 94934567B8

PREMESSO:

- che con determina 360/2022 veniva avviata la procedura in oggetto, che a seguito di valutazione, come da verbale 1 del 16 dicembre 2022 redatto dalla commissione di valutazione dell'offerta la costituenda RTI Soc. Coop. TEAM Ti Educa, Soc. Coop. Prospettiva e Consorzio il Nodo è stata ammessa alla co progettazione;
- che con determina 509 del 30 novembre 2022 è stato: approvato il Verbale n. 1 del 29 novembre 2022, redatto dalla commissione di valutazione dell'offerta presentata dalla Cooperativa sociale Mosaico, individuata la Società Cooperativa Sociale Mosaico, con sede in Catania in Via Rametta n. 47 partita iva 04084400870 quale Ente del Terzo Settore ammesso alla coprogettazione;

DATO ATTO CHE:

come da verbale 3 del 20 febbraio 2023 si è proseguita l'attività di co progettazione con la costituenda RTI Soc. Coop. TEAM Ti Educa, Soc. Coop. Prospettiva e Consorzio il Nodo, e con la Cooperativa Mosaico alla presenza dei rispettivi legali rappresentanti.

La seduta è stata aggiornata, per le vie brevi, per le ore 9.00 della data odierna

gli attori convenuti sono individuati nella d.ssa Giuseppa Scalia Responsabile dell'UAS di Piano, nella d.ssa Marina Anna Maria Carrubba RUP della procedura e nel dr. Salvatore Litrico quale rappresentante della costituenda RTI come sopra richiamata e nella d.ssa Claudia Pasqualino in rappresentanza della Cooperativa Mosaico.

TUTTO CIO' PREMESSO

La d.ssa Scalia conferisce alla d.ssa Carrubba le funzioni di segretaria verbalizzante e alle ore 9.00 da avvio al proseguo della fase progettuale.

Vengono affrontati i temi relativi alla rendicontazione delle spese da ammettere a contributo, rispetto al quale si da atto di avere avviato la procedura di approvazione, da parte del Comitato dei Sindaci, di apposita regolamentazione relativa alle spese da ammettere a rendicontazione al fine del contributo.

Dal punto di vista della compartecipazione messa a disposizione dagli ETS con cui si sta co progettando, di conviene che gli stessi apporteranno le strutture amministrative (uffici degli enti), le attrezzature informatiche, compresi dei loro costi di gestione, le attività dei volontari e delle associazioni di volontariato, che pertanto non saranno imputati in quota al progetto e quindi non saranno oggetto di richiesta di rimborso.

Si procede con l'analisi delle spese rendicontabili attraverso l'analisi dei costi di gestione predisposto dagli enti partecipanti rispetto ai quali la Cooperativa Mosaico consegna la nuova allocazione delle risorse relativa al personale da impegnare nel progetto.

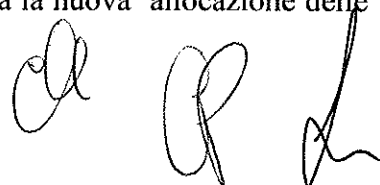



Ritenuta momentaneamente conclusa l'attività di co progettazione, si rimanda all'esito delle procedure propedeutiche alla stipula dell'accordo di collaborazione, rispetto al quale ci si riserva di fornire ulteriori indicazioni.

Alle ore 10.40 la riunione viene chiusa.

Letto, confermato e sottoscritto.

D.ssa Giuseppa Scalia

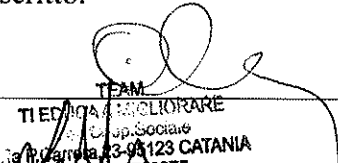
TEAM
TI EDICAZIONE
Coop. Sociale
Partita IVA 03-98123 CATANIA
P.I. 03684728975

Dr Salvatore Litrico

MOSAICO
Coop. Soc.
17

D.ssa Claudia Pasqualino

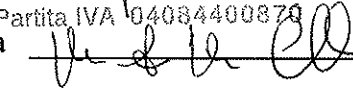

Dott.ssa Marina Anna Maria Carrubba

Partita IVA 04084400870

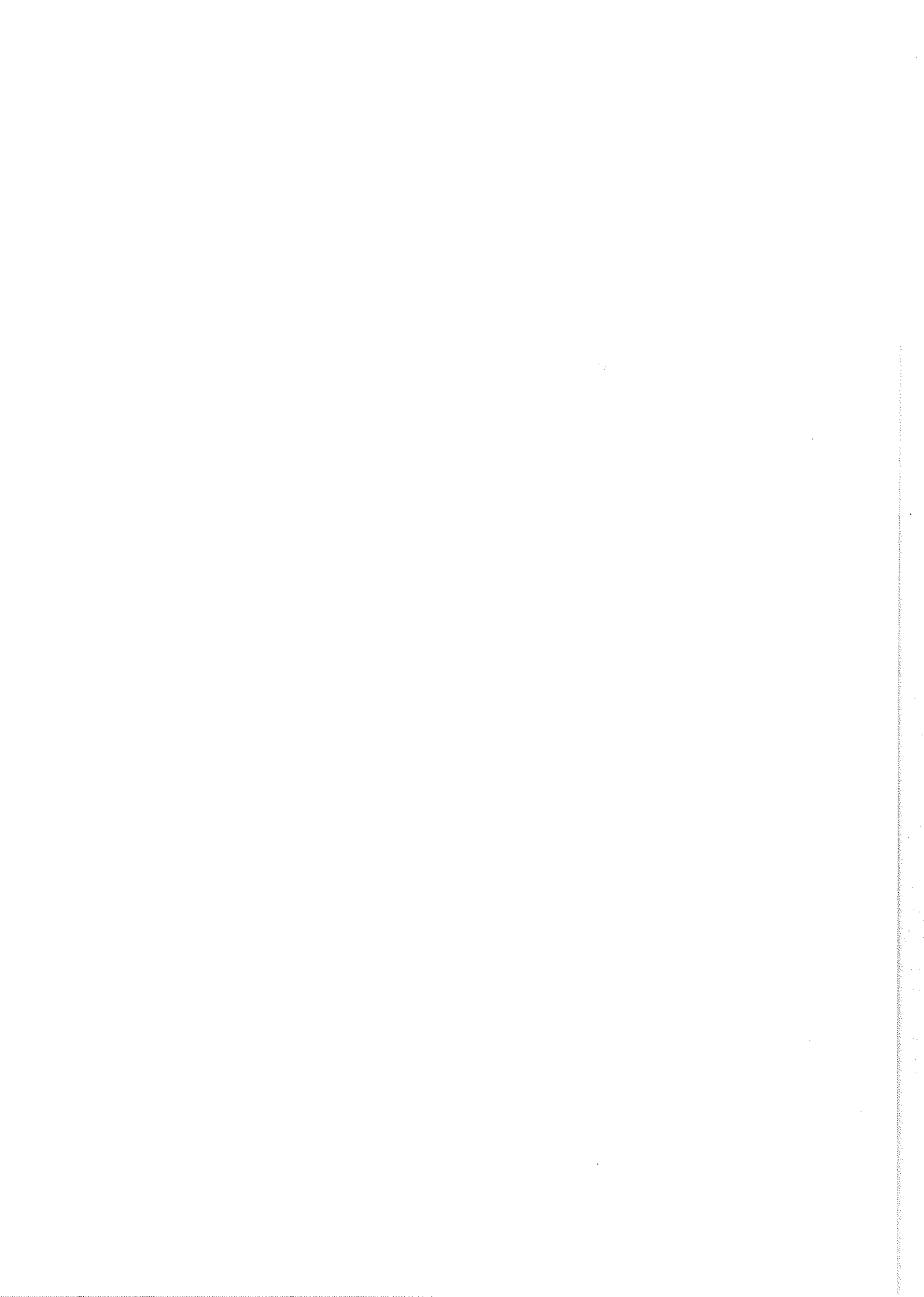

Numero	Profilo Professionale	Ore Annuali [A]	Costo Lordo Aziendale MEDIO Orario* [B]	Valore economico [C = A x B]
				risorse umane
				[C = A x B]
1	Coordinatore	1.768	22,00 €	38.896,00 €
3	Assistenti Sociali	2.073	21,00 €	43.533,00 €
3	Tutor Territoriali	2.808	21,00 €	58.968,00 €
1	Consulente Legale	636	24,25 €	15.423,00 €
1	Mediatore culturale	208	20,00 €	4.160,00 €
1	Segreteria Amministrativa	578	20,00 €	11.560,00 €
1	Operatore politiche attive del lavoro	619	21,00 €	12.999,00 €
			Totale	185.539,00 €
	BUDGET			
	PERSONALE	371.078,00 €		
	STRUMENTI E MEZZI	45.000,00 €	automezzi noleggio 1500€ mensili; attrezzature informatiche e mobilio per hub 3000€ ad hub	
	STRUTTURE	12.000,00 €	piccole manutenzione degli HUB	
	SERVIZI	90.496,32 €	doti di affitto, bollette, spese sanitarie, formazioni, borse lavoro, spese di comunicazione del progetto, iniziative pubbliche, disbrigo pratiche, altri servizi	
	TOT	518.574,32 €		