

Carta dei Sentieri nel Parco

scala 1:25.000

Parco dei Castelli Romani in collaborazione con la Sezione C.A.I. di Frascati

Cammino Naturale dei Parchi
430 Km da Roma a L'Aquila in 25 Tappe
www.camminonaturaledeiparchi.it



Presidente: Ing. Gianluigi Peduto
Direttore: Ing. Paolo Lupino
Casa editrice Parco Castelli Romani - Anno 2019 - IV Edizione
Progetto grafico, realizzazione grafica, testi a cura dell'Area tecnica-Ambientale del Parco dei Castelli Romani
Dirigente Stefano Cresta

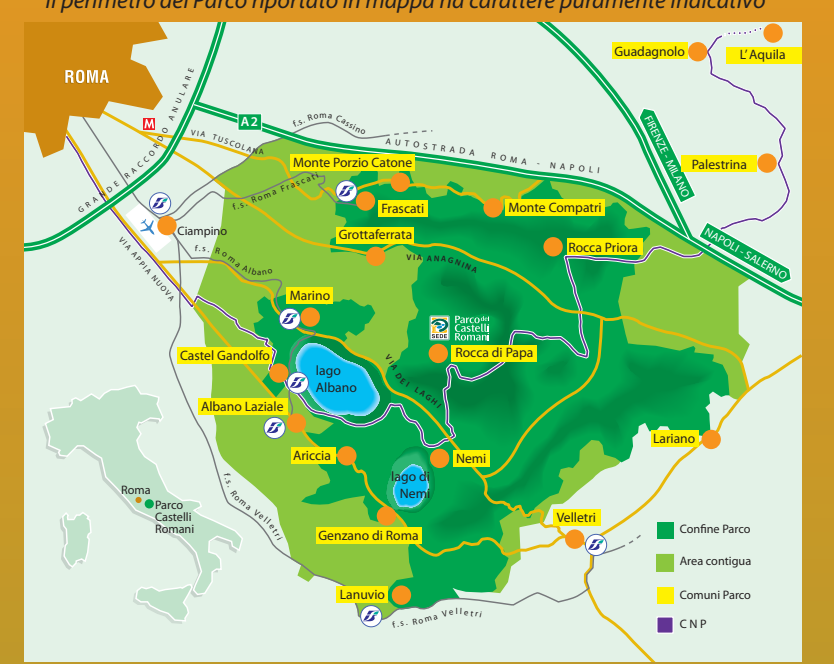

Nell'anno del turismo lento il Parco dei Castelli Romani realizza la nuova carta dei sentieri, affinché i camminatori possano muoversi con sicurezza sul territorio e vivere un'esperienza multisensoriale. Buon cammino a tutti.

Il Presidente
ing. Gianluigi Peduto
La sede del Parco è in via Cesare Battisti, 5 (Vila Barattolo)
00040 Rocca di Papa (Roma) Tel. 06 9479931
Punto Informativo Escursionistico (Vivaro) Tel. 06 3991 5389
Stampato su carta ecologica www.parcocastelloromani.it

Sentieri

- 501 Frascati - Monte Tuscolo durata h 1,25
- 502 Monte Porzio Catone - Monte Tuscolo durata h 1,00
- 503 Monte Compatri - Rocca Priora durata h 1,00
- 504 Rocca Priora - Bosco del "Cerquone" durata h 1,50
- 505 Circuito delle Fonti di Rocca Priora durata h 3,05
- 508 Campi d'Annibale - Grottaferrata (via dei Peschi) durata h 2,30
- 509 Circuito delle Faete di Rocca di Papa durata h 2,35
- 510 Periplo del Lago Albano durata h 2,20
- 511 Cappuccini di Albano - Lago di Nemi durata h 2,00
- 512 Le Piagge di Genzano - Monte Cavo durata h 2,00
- 515 Periplo del Lago di Nemi durata h 1,25
- 516 Fontan Tempesta - Maschio delle Faete durata h 1,20
- 517 La Forcella - Vivaro durata h 1,00
- 518 Doganella - Passo del Lupo durata h 2,15
- 519 Vivaro - Fontana Marcaccio durata h 1,45
- 520 Via dei laghi - Passo del Lupo durata h 2,00
- 521 Nemi - Doganella durata h 3,30
- 523 Fontana Marcaccio - Passo del Lupo durata h 1,00
- 525 Lariano - Fonte Ontanese - Passo del Lupo durata h 3,30
- 526 Lariano - Casa del Parco Artemisio durata h 1,50

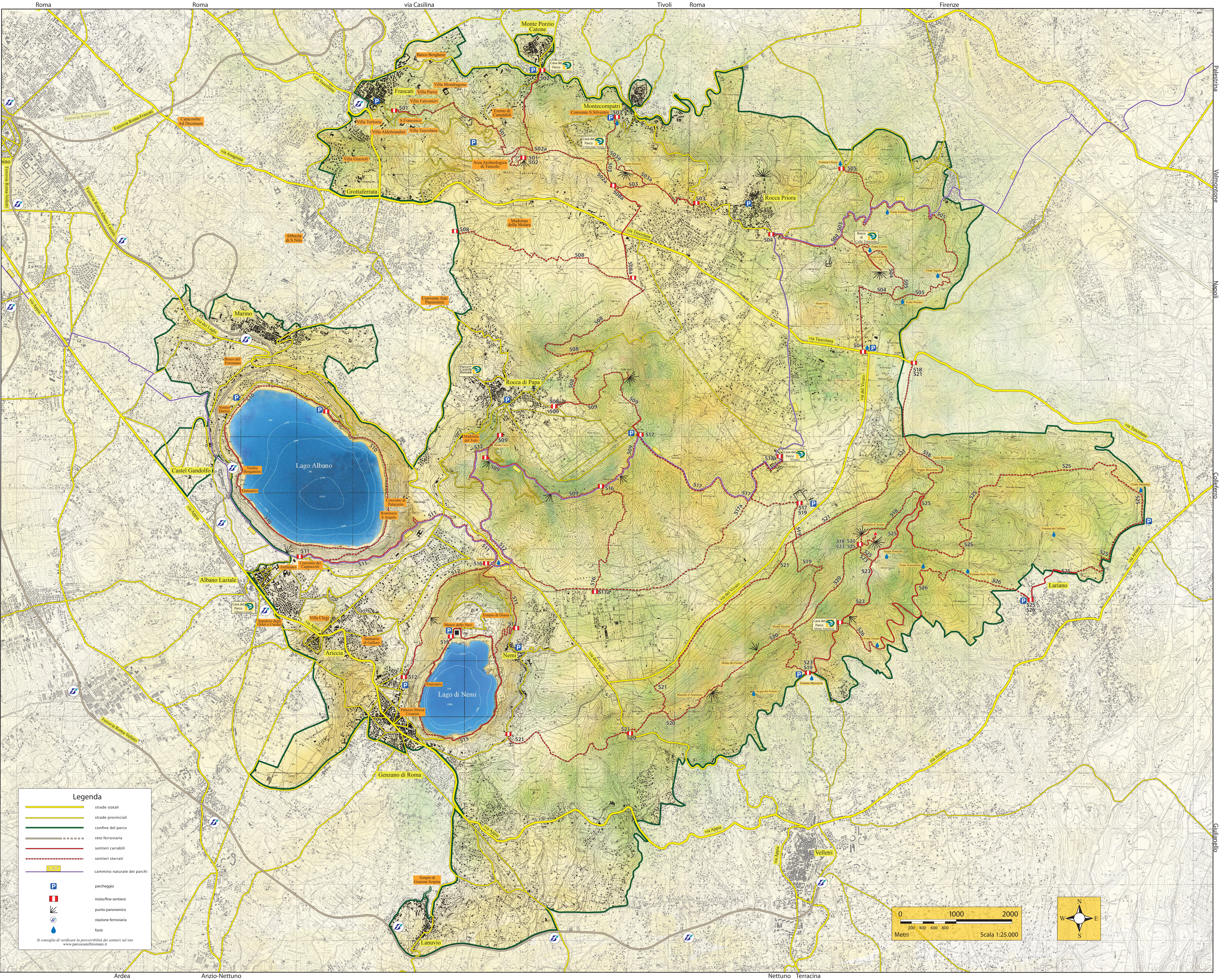

Legenda

- strade statali
- strade provinciali
- confine del parco
- rete ferroviaria
- sentieri carrabili
- - - sentieri sterrati
- cammino naturale dei parchi
- P parcheggio
- I inizio fine sentiero
- K punto panoramico
- S stazione ferroviaria
- D fonti

Si consiglia di verificare la percorribilità dei sentieri sul sito www.parcocastelloromani.it

