

PUG - Carosino

DAL Piano Paesaggistico Territoriale Regionale - PPTR Regione Puglia

Area nella quale ricade il Comune di Carosino - articolazione del PPRT

6.2.1. Componenti Botanico vegetazionali

Beni Paesaggistici

Boschi

Zone Umide Ramsar (area con palude o acqua, in cui l'acqua scorre o è stagnante)

Ulteriori Contesti Paesaggistici

Aree di rispetto dei Boschi;

Aree Umide;

Prati e pascoli naturali;

FORMAZIONI ARBUSTIVE IN EVOLUZIONE PRESENTI

Area di Interesse - Carosino

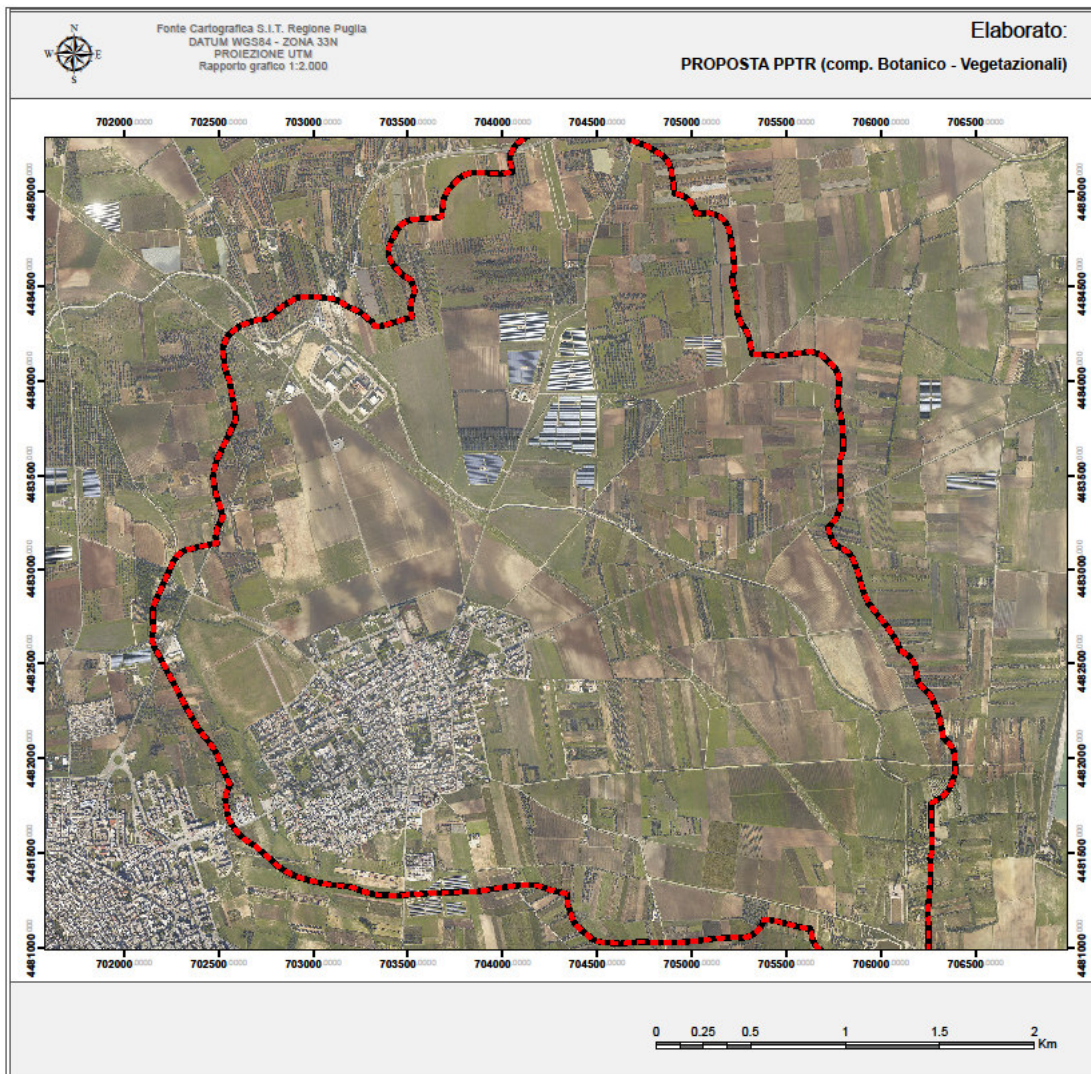

LEGENDA

 Area di interesse

E 02

E3 – Uso del Suolo vigente PPTR

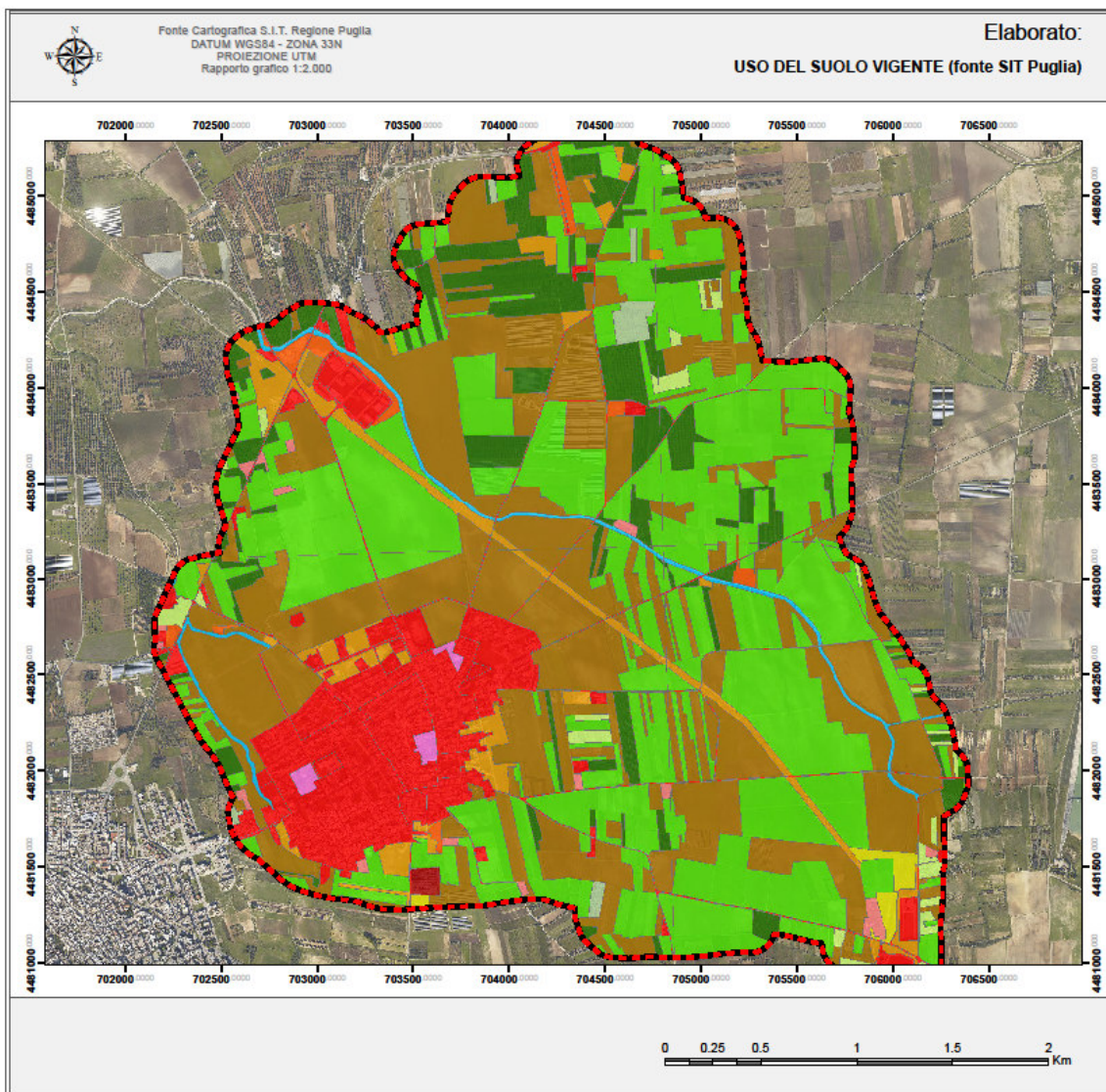

LEGENDA

Area di interesse

UDS - fonte SIT Puglia

- aree a pascolo naturale, praterie, incolti
- aree aeroportuali ed eliporti
- aree sportive (calcio, atletica, tennis, etc)
- aree verdi urbane
- canali e idrovie
- cantieri e spazi in costruzione e scavi
- cespuglieti e arbusteti
- cimiteri
- colture tempor. associate a colture perman.
- frutteti e frutti minori
- insediamenti produttivi agricoli
- insediamento degli impianti tecnologici
- insed. dei grandi impianti di servizi pubb. e priv.
- insediamento in disuso
- insediam. industr. o artigian. con spazi annessi
- reti stradali e spazi accessori
- seminativi semplici in aree non irrigue
- sistemi colturali e particellari complessi
- suoli rimaneggiati e artefatti
- tessuto residenziale continuo antico e denso
- tessuto res. continuo, denso più recente e basso
- tessuto residenziale discontinuo
- tessuto residenziale sparso
- uliveti
- vigneti

E 03

PUG CAROSINO

Proposta - Ulteriori Contesti Paesaggistici

- OLIVETI SECOLARI POTENZIALI



E04 – Proposta DPP - Oliveti secolari potenziali

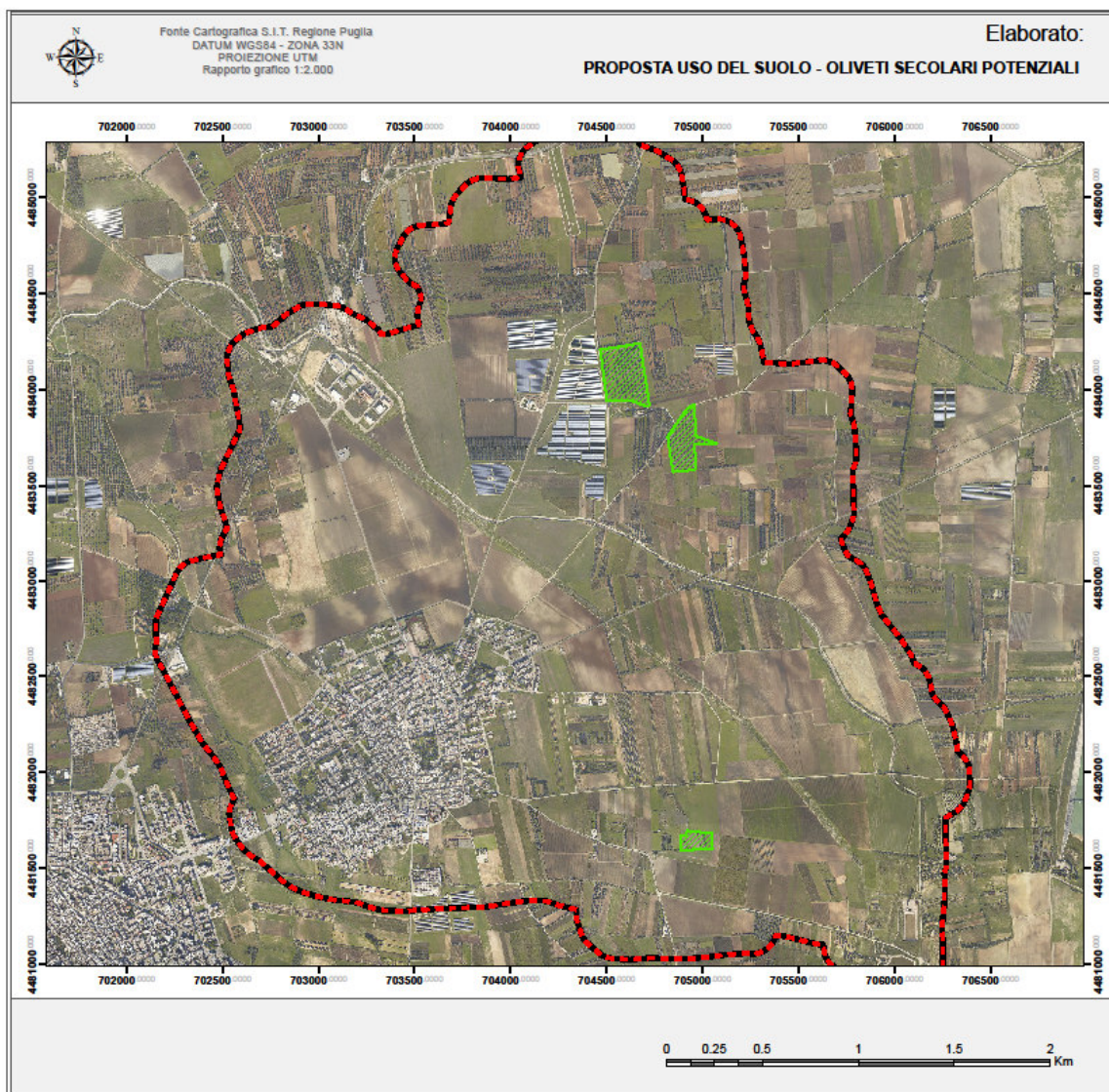

LEGENDA

 Area di interesse

Proposta DPP

 Oliveti secolari potenziali

E 04

E04 - Oliveti Secolari Potenziali su catastale

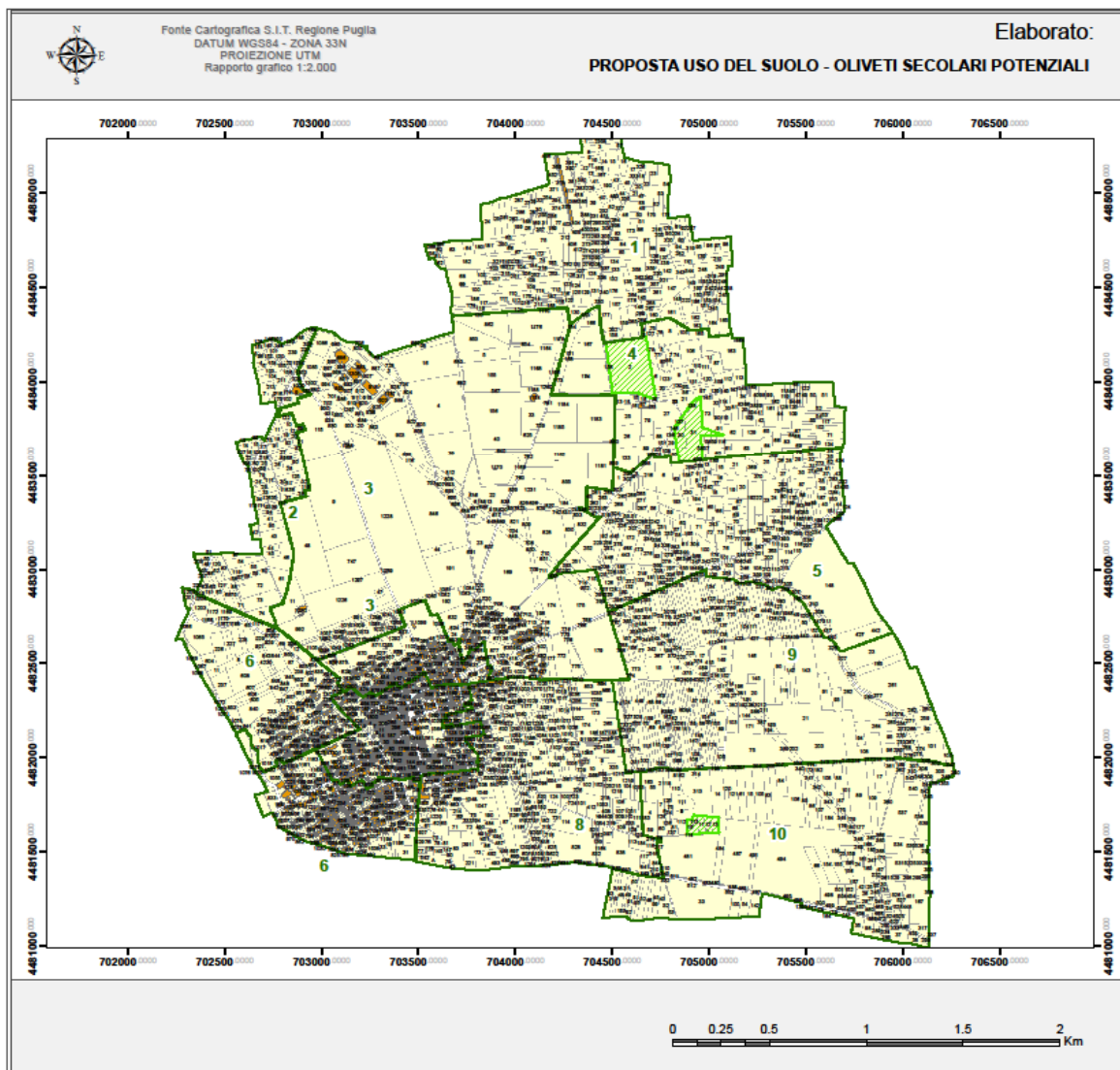

LEGENDA



Proposta DPP

 Oliveti secolari potenziali

E 04

E04 – Esempio scheda Oliveti secolari potenziali

DPP PER IL PUG COMUNE DI CAROSINIO – OLIVI SECOLARI – FEBBRAIO 2021

CAROSINO	TIPOLOGIA		
LOCALITA':	OLIVETI SECOLARI POTENZIALI	<p>Cartografia PPTR</p>	<p>Proposta DDP</p>
COORDINATE GEOGRAFICHE Punto baricentrico: WGS84 UTM 33N X: 17.417288 Y: 40.479025			

E04 – Foto Oliveti secolari in evoluzione



E3 – Uso del Suolo vigente PPTR

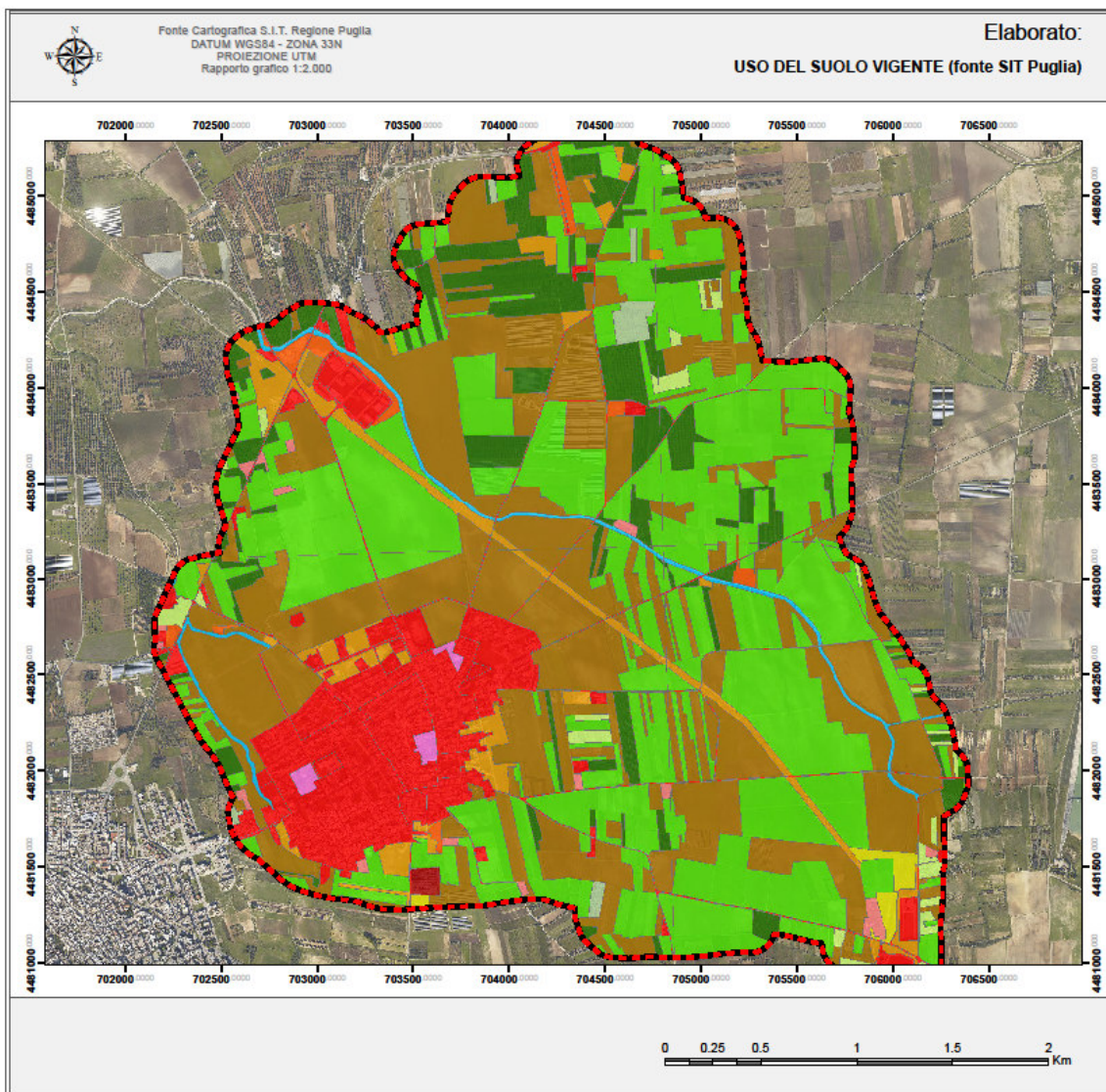

LEGENDA

Area di interesse

UDS - fonte SIT Puglia

- aree a pascolo naturale, praterie, incolti
- aree aeroportuali ed eliporti
- aree sportive (calcio, atletica, tennis, etc)
- aree verdi urbane
- canali e idrovie
- cantieri e spazi in costruzione e scavi
- cespuglieti e arbusteti
- cimiteri
- colture tempor. associate a colture perman.
- frutteti e frutti minori
- insediamenti produttivi agricoli
- insediamento degli impianti tecnologici
- insed. dei grandi impianti di servizi pubb. e priv.
- insediamento in disuso
- insediam. industr. o artigian. con spazi annessi
- reti stradali e spazi accessori
- seminativi semplici in aree non irrigue
- sistemi colturali e particellari complessi
- suoli rimaneggiati e artefatti
- tessuto residenziale continuo antico e denso
- tessuto res. continuo, denso più recente e basso
- tessuto residenziale discontinuo
- tessuto residenziale sparso
- uliveti
- vigneti

E 03

PUG CAROSINO

Proposta – Ulteriori Contesti Paesaggistici

- USO DEL SUOLO VIGNETI D.O. E I.G.T.



Carosino e le sue D.O. e I.G.

D.O.

- 1) Primitivo di Manduria
- 2) Aleatico di Puglia
- 3) Negroamaro di Terra d'Otranto
- 4) Terra d'Otranto

I.G.

- 1) Puglia
- 2) Salento
- 3) Tarantino

Carosino – Rivendicazione uve D.O. e I.G. (ha) anno 2021

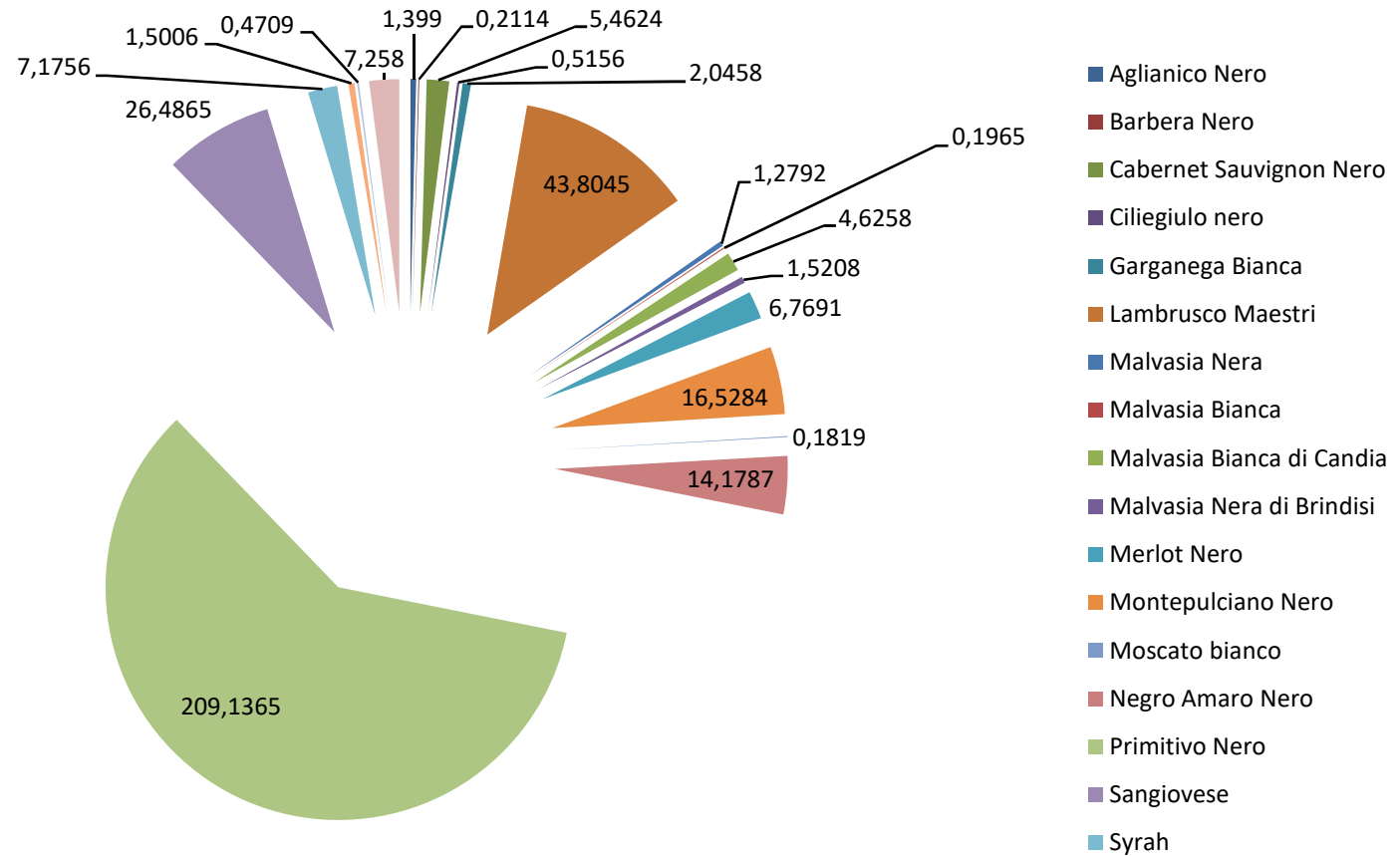

Superficie Totale rivendicata 350 Ha circa

E04 - Vigneti rivendicati a D.O. o I.G. (anno 2020) su catastale

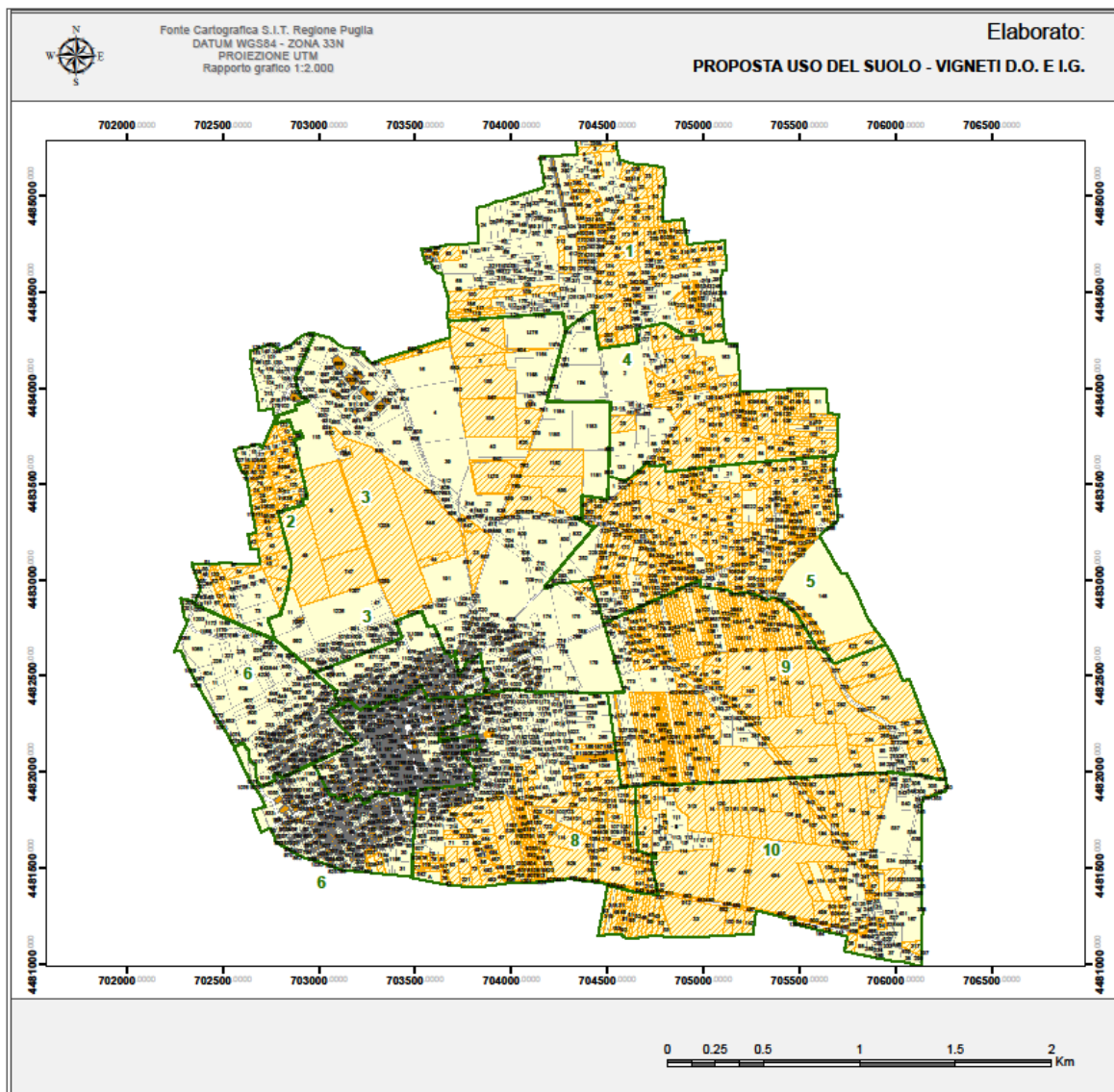

LEGENDA

Proposta DPP

 Vigneti D.O. e I.G.

E 04

E05 - Vigneti rivendicati a D.O. o I.G. (anno 2020) su aerofotofoto

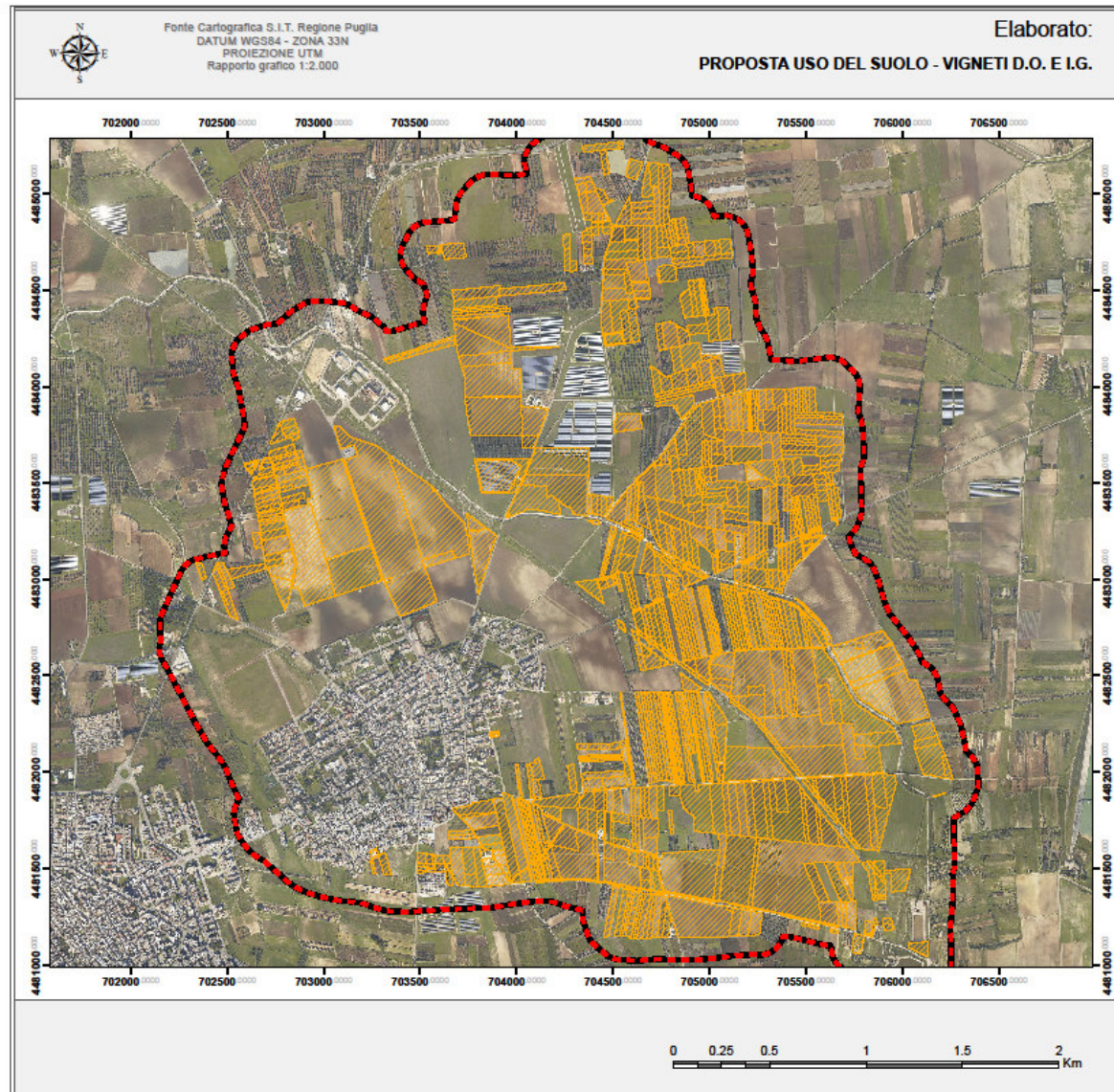

LEGENDA

 Area di interesse

Proposta DPP

 Vigneti D.O. e I.G.

E 05

IPOTESI DI INTERESSE ENO TURISTICO

Wine Tour – Terre del Primitivo

Ippovie delle terre del Primitivo

Bike tours nelle terre del Primitivo

necessitano di



Piccola ricettività – posti letto

Fornitura di Servizi

Laboratori di Degustazione e ed enogastronomici